CHỦ ĐỀ SHOP: PHÂN PHỐI ĐỒ CHƠI BLIND BOX POP MART
BÓC MÓC: Chuyên cung cấp các sản phẩm blind box thuộc hai dòng nổi bật là Skullpanda và Hirono.
*Nguồn tất cả hình ảnh được sử dụng: google, popmart
Danh sách thành viên:

STT	**PHÂN CÔNG**	
	CODING	**DESIGN**
1. Lê Nguyên Trường	Code Cart	Banner Cart, Shop
2. Lê Thái Phương Nhi	Code Shop page	Blogs
3. Phùng Hoàng Anh Phương	Code About	Shop products
4. Phạm Ngọc Khánh	Code Footer, Responsive	Banner About, Contact
5. Trần Bảo Anh	Code Product Details, Contact	CSS

https://www.canva.com/design/DAHD6cvJBfI/qO3zZSRFb932KX1lcc9uBQ/edit?fbclid=IwY2xjawQiJs9leHRuA2FlbQIxMABicmlkETFuQmY5ck9PcEJXaTBoamF0c3J0YwZhcHBfaWQQMjIyMDM5MTc4ODIwMDg5MgABHhbg16QSMqX9g5dSIobp4_wk7ko6XTOaELN4qXeXRe1ozhBaiCpFOGyOWb2Y_aem_iMduIMqb35dFF4B3qfwz0A

0. Logo:
https://drive.google.com/file/d/1bW3mj4wFf2I5YeX74uOBj8NWR6m2jW3o/view?fbclid=IwY2xjawQi-31leHRuA2FlbQIxMABicmlkETE0MTV3Y3JmdjlWZDJWdWxEc3J0YwZhcHBfaWQQMjIyMDM5MTc4ODIwMDg5MgABHuk28ybZg_7bm2Gfppecanr_TNxhAGDucUXhkoQO-xLyEvNdhL9-gnfXkJCG_aem_tXR1hr2VFnOzkUC9t3-Law

I. Homepage

1. Banner 1:

FLASH SALE CUỐI TUẦN?!

Săn sale liền tay - Mua ngay kẻo kết

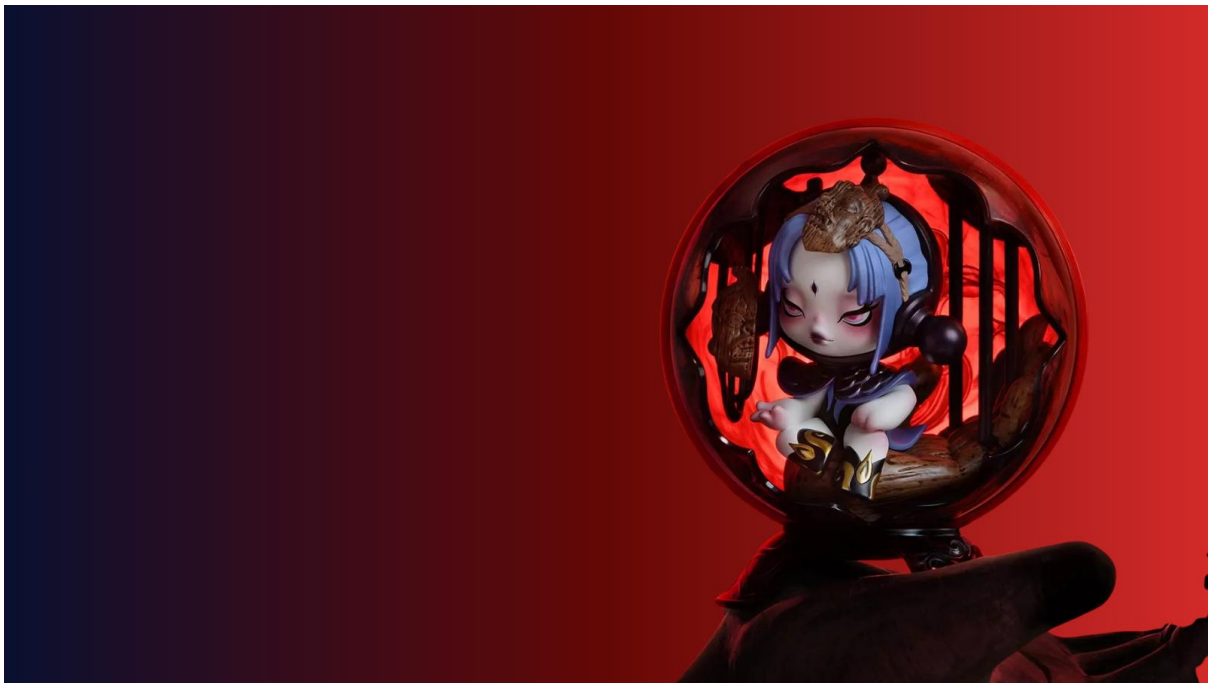

2. Phần tiện ích:

Miễn phí vận chuyển	-
Đơn hàng trực tuyến	
Tiết kiệm tiền	
Khuyến mãi	

Thái độ nhiệt tình	
Hỗ trợ 24/7	

3. **Sản phẩm nổi bật:**

[Skullpanda Series] Everyday Wonderland 280.000	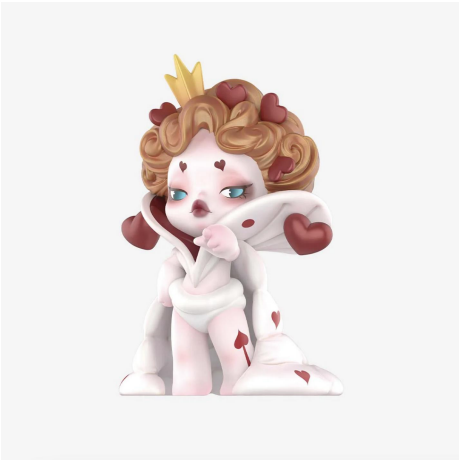

[Skullpanda Series] The Ancient Castle 280.000	
[Skullpanda Series] The Mare of Animals 280.000	
[Skullpanda Figure] The Glimpse 3.000.000	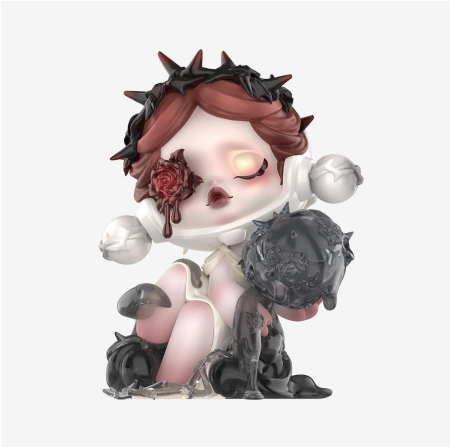

[Hirono Series] Shelter 280.000	
[Hirono Series] Reshape 280.000	
[Hirono Series] MIME 280.000	

[Hirono Series] The Other One 280.000	

4. **Banner (small):**

Chương trình "Guess your Blindboxes!"
Đoán đúng nhân vật trong hộp, nhận ngay voucher giảm giá lên đến 50% cho đơn hàng tiếp theo!

5. **Hàng mới về:**

[Skullpanda Series] Ink Plum Blossom 280.000	

[Skullpanda Series] The Mirage 580.000	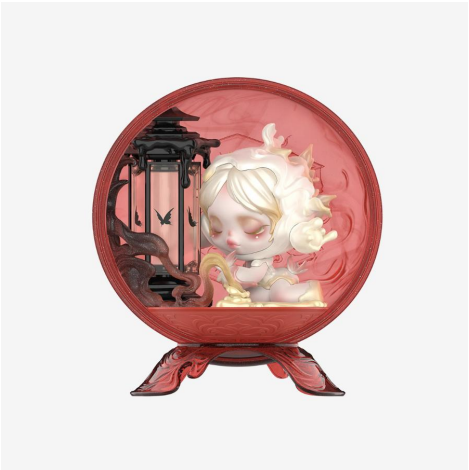
[Skullpanda Series] The Sound 280.000	
[Skullpanda Figure] The Celestial Horse 800.000	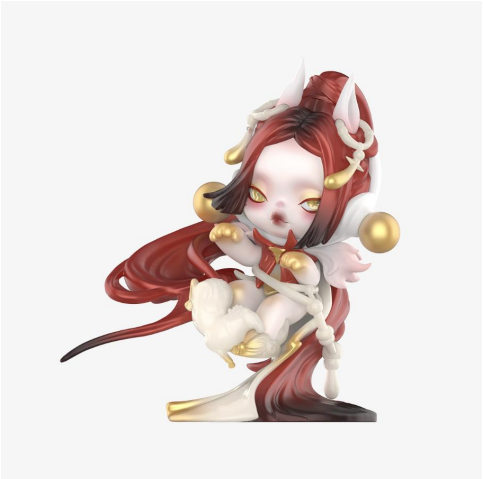

[Hirono Series] Le Petit Prince 280.000	
[Hirono Series] Monsters' Carnival 300.000	
[Hirono Series] Echo 280.000	

[Hirono Plush Doll] Living Wild-Fight for Joy 900.000	

6. **5 hình cuối:**

Hirono
Ceramic Feather Figurine

Hirono
Shelter Series Figures
Birdcage

Hirono
Shelter Series Figures
Circus

Skullpanda
The Ink Plum Blossom
The Valley

Hirono
Shelter Series Figures
Poet

II. Shop

1. **Banner:**

2. **Products:**

	[Hirono Series] Echo Echo khai thác chủ đề ký ức, sự phản chiếu và hành trình tìm lại chính mình. Nhân vật Hirono thường xuất hiện trong trạng thái tĩnh lặng, được bao quanh bởi các yếu tố mang tính biểu tượng như không gian trống, vật thể lặp lại hoặc cấu trúc bảo vệ. Series thể hiện cách con người kết nối lại với những phần ký ức đã bị lãng quên. Thiết kế mang tính tối giản nhưng giàu chiều sâu, nhấn mạnh vào cảm xúc hơn là chi tiết phức tạp.
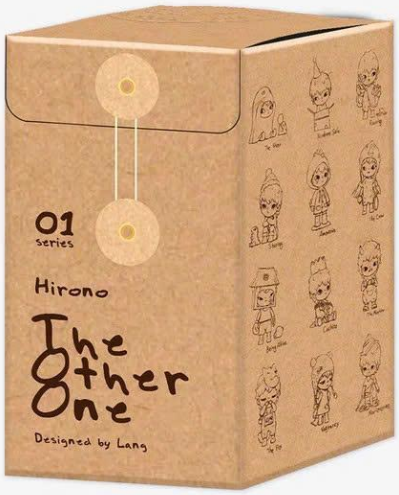	[Hirono Series] The Other One The Other One khai thác khái niệm "bản ngã thứ hai" – phần con người mà chúng ta không thường thể hiện ra bên ngoài. Thiết kế thể hiện sự đối lập thông qua hình dáng, biểu cảm hoặc cấu trúc nhân vật, tạo nên cảm giác phân tách giữa hai trạng thái tồn tại. Series mang tính tâm lý rõ rệt, phản ánh sự phức tạp trong nhận thức và bản sắc cá nhân.
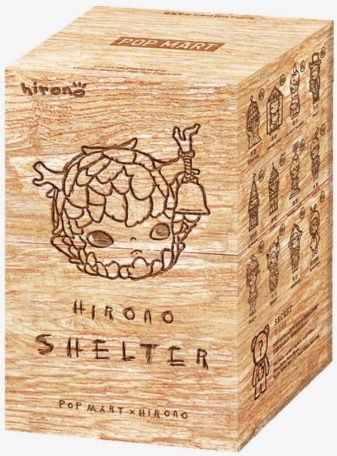	[Hirono Series] Shelter Shelter xoay quanh nhu cầu tìm kiếm một nơi an toàn về mặt tinh thần. Series thể hiện Hirono trong những không gian nhỏ, kín hoặc được bao bọc, tượng trưng cho sự bảo vệ và mong muốn được che chở. Chủ đề này phản ánh rất rõ khía cạnh nội tâm của nhân vật – sự mong manh và nhu cầu thuộc về một nơi nào đó. Thiết kế sử dụng hình khối đơn giản nhưng giàu tính biểu tượng, tạo cảm giác ấm áp nhưng không kém phần cô đơn.

	[Hirono Series] Reshape Reshape là hành trình tái định hình bản thân – nơi mỗi thay đổi đều đi kèm với mất mát và trưởng thành. Thiết kế thể hiện rõ điều này thông qua các chi tiết như cơ thể bị khâu lại, biến dạng hoặc tái cấu trúc. Mỗi figure đại diện cho một trạng thái trong quá trình phát triển, từ tổn thương đến hồi phục. Series sử dụng hình ảnh như một phép ẩn dụ cho việc con người liên tục thay đổi để thích nghi và hoàn thiện chính mình.
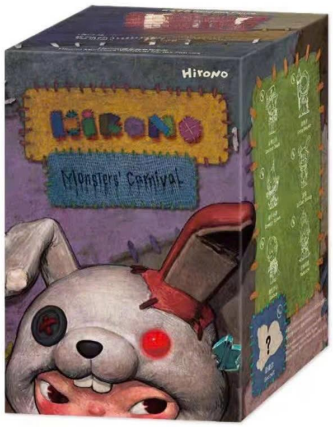	[Hirono Series] Monsters' Carnival Monster Carnival là một "lễ hội" nơi những hình tượng kỳ lạ và có phần dị biệt trở thành trung tâm. Thiết kế mang màu sắc fantasy, với các nhân vật có ngoại hình giống quái vật nhưng lại thể hiện cảm xúc rất con người. Sự đối lập này tạo nên nét đặc trưng cho series: vừa kỳ quái, vừa gần gũi. Ý tưởng chính của dòng là khám phá những phần "khác biệt" trong mỗi cá nhân – những điều thường bị che giấu nhưng lại là một phần không thể thiếu của bản thân.
	[Hirono Series] Le Petit Prince Là sự kết hợp giữa Hirono và tác phẩm văn học kinh điển Le Petit Prince, series mang đậm tính thơ và triết lý. Thiết kế tái hiện các hình tượng quen thuộc như hoàng tử bé, bông hồng hay cáo, nhưng được thể hiện dưới góc nhìn trầm lặng và nội tâm hơn. Ý tưởng của dòng này tập trung vào các giá trị như tình yêu, sự cô đơn và hành trình trưởng thành – được thể hiện thông qua ngôn ngữ tạo hình nhẹ nhàng, tinh tế.

	[Hirono Series] Mime Lấy cảm hứng từ nghệ thuật kịch câm, Mime tập trung vào việc truyền tải cảm xúc mà không cần biểu đạt trực tiếp. Nhân vật trong series thường có biểu cảm tối giản, nhưng lại được đặt trong những tình huống giàu ẩn ý, buộc người xem phải tự diễn giải câu chuyện. Đây là một dòng mang tính nghệ thuật cao, nhấn mạnh vào sự im lặng và những cảm xúc khó gọi tên.
	[Hirono Series] Living Wild-fight for Joy Living Wild: Fight For Joy đánh dấu một bước chuyển trong hình tượng Hirono – từ tĩnh lặng sang chủ động và giàu năng lượng hơn. Nhân vật được đặt trong bối cảnh thiên nhiên hoặc mang đặc điểm của động vật, tượng trưng cho bản năng và sự tự do. Concept "Fight For Joy" thể hiện tinh thần theo đuổi niềm vui và ý nghĩa sống, ngay cả khi phải đối mặt với những khó khăn. Thiết kế có xu hướng mềm mại hơn, đôi khi kết hợp chất liệu tạo cảm giác gần gũi và sống động.
	[Skullpanda Series] Everyday Wonderland Everyday Wonderland biến những khoảnh khắc đời thường thành một thế giới giàu trí tưởng tượng. Series khai thác sự đối lập giữa "bình thường" và "kỳ diệu", khi những hoạt động quen thuộc được tái hiện theo cách mộng mơ và có phần siêu thực. Thiết kế mang màu sắc nhẹ nhàng, bố cục đơn giản nhưng giàu chi tiết, tạo cảm giác gần gũi nhưng không nhàm chán. Đây là một trong những dòng thể hiện rõ tinh thần cốt lõi của Skullpanda: tìm thấy những câu chuyện đặc biệt trong những điều quen thuộc.

	[Skullpanda Series] The Ancient Castle Được xây dựng trên bối cảnh lâu đài cổ, The Ancient Castle là một trong những series mang dấu ấn mạnh nhất về mặt hình ảnh của Skullpanda. Thiết kế đậm chất gothic với tông màu tối, chi tiết cổ điển và cấu trúc trang phục mang hơi hướng châu Âu trung cổ. Các nhân vật trong series thường gợi liên tưởng đến những câu chuyện cổ tích mang màu sắc huyền bí và có phần u tối. Đây cũng là dòng sản phẩm từng tạo dấu ấn lớn khi ra mắt, góp phần định hình phong cách nghệ thuật đặc trưng của Skullpanda trên thị trường art toy.
	[Skullpanda Figurine] The Celestial Horse Lấy cảm hứng từ hình tượng thiên mã trong thần thoại, The Celestial Horse mang đến một phiên bản Skullpanda giàu tính fantasy và siêu thực. Thiết kế tập trung vào các chi tiết mang tính biểu tượng như sừng, cánh, hiệu ứng ánh sáng và các yếu tố chuyển động, tạo cảm giác nhân vật không thuộc về thế giới thực. Tỉ lệ và form dáng được xử lý thanh thoát hơn, kết hợp cùng màu sắc huyền ảo giúp series trở nên nổi bật về mặt trưng bày. Ý tưởng của dòng này xoay quanh khái niệm tự do, vượt thoát và khám phá những không gian vượt ngoài giới hạn thông thường.

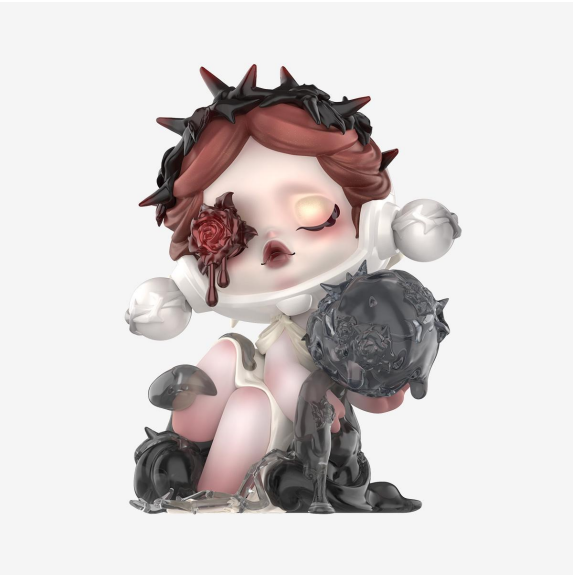	[Skullpanda Figurine] The Glimpse The Glimpse khai thác những khoảnh khắc thoáng qua trong cảm xúc và ký ức – những điều tưởng như rất nhỏ nhưng lại để lại dấu ấn lâu dài. Series đặt Skullpanda trong các bối cảnh mang tính điện ảnh, nơi mọi chi tiết đều gợi cảm giác "đã từng xảy ra" nhưng không thể nắm giữ trọn vẹn. Thiết kế sử dụng bảng màu dịu, có xu hướng lạnh và hơi mờ, kết hợp cùng biểu cảm trầm lặng đặc trưng của nhân vật. Tổng thể tạo nên một trải nghiệm thị giác tinh tế, mang tính suy tưởng cao và phù hợp với tinh thần nghệ thuật đương đại của dòng Skullpanda – nơi mỗi figure là một lát cắt cảm xúc riêng biệt.
	[Skullpanda Series] The Ink Plum Lấy cảm hứng từ nghệ thuật phương Đông, đặc biệt là tranh thủy mặc và hình ảnh hoa mai, Ink Plum Blossom mang đến một hướng tiếp cận nhẹ nhàng và tinh tế hơn cho Skullpanda. Thiết kế tập trung vào đường nét mềm mại, bảng màu tối giản và bố cục giàu tính cân bằng. Sự kết hợp giữa yếu tố truyền thống và tạo hình hiện đại giúp series vừa mang giá trị thẩm mỹ cao vừa thể hiện chiều sâu văn hóa. Đây là một trong những dòng thể hiện rõ khả năng kết hợp nghệ thuật cổ điển với thiết kế đương đại của Skullpanda.

	[Skullpanda Series] The Mirage The Mirage xoay quanh khái niệm "ảo ảnh" – nơi ranh giới giữa thực và không thực trở nên mờ nhạt. Thiết kế sử dụng hiệu ứng chuyển màu, ánh sáng và chất liệu tạo cảm giác không ổn định, như thể nhân vật đang tồn tại trong một không gian biến đổi liên tục. Điều này tạo nên trải nghiệm thị giác độc đáo và mang tính trừu tượng cao. Ý tưởng của series hướng đến việc khám phá nhận thức – cách con người nhìn nhận và diễn giải thế giới xung quanh, đôi khi không hoàn toàn chính xác.
	[Skullpanda Series] The Mare of Animals The Mare of Animals tập trung khai thác mối liên kết giữa con người và thế giới động vật thông qua lăng kính nghệ thuật. Mỗi figure là sự kết hợp giữa Skullpanda và các đặc điểm của động vật, tạo nên những hình tượng vừa quen thuộc vừa kỳ lạ. Thiết kế mang tính biểu tượng cao, phản ánh những khía cạnh bản năng, cảm xúc và mối quan hệ giữa con người với tự nhiên. Series không chỉ nổi bật về hình thức mà còn truyền tải thông điệp về sự hòa hợp và kết nối với môi trường sống.
	[Skullpanda Series] The Sound The Sound là một trong những series mang tính khái niệm rõ rệt, khi âm thanh được chuyển hóa thành hình ảnh. Skullpanda được xây dựng như một "người du hành", liên tục trải nghiệm các không gian và vai trò khác nhau, từ đó thể hiện những trạng thái cảm xúc đa dạng. Thiết kế mang hơi hướng hiện đại với các chi tiết liên quan đến âm nhạc, nhịp điệu và chuyển động. Mỗi figure có thể được hiểu như một "giai điệu" riêng, tạo nên tổng thể một bộ sưu tập giàu tính biểu đạt.

III. Blog

1. Banner:

2. Blogs:

	Giới thiệu về Hirono Bear Vinyl Plush Doll Hirono Bear Vinyl Plush Doll là một trong những sản phẩm nổi bật nhất trong series Hirono của POP MART. Với thiết kế dễ thương và chất liệu vinyl cao cấp, chú gấu Hirono mang đến sự kết hợp hoàn hảo giữa phong cách vintage và hiện đại. Đặc điểm nổi bật: Chất liệu vinyl cao cấp, an toàn cho sức khỏe Thiết kế 3D với độ chi tiết cao Kích thước: 25cm Màu sắc: Trắng hồng với chi tiết màu hồng pastel Lý do nên sở hữu: Hirono Bear không chỉ là một món đồ chơi mà còn là một tác phẩm nghệ thuật. Với thiết kế tinh tế và ý nghĩa sâu sắc, chú gấu này sẽ là người bạn đồng hành hoàn hảo cho những ai yêu thích văn hóa Nhật Bản và nghệ thuật POP MART. Giá cả và tính sẵn có:

	Hirono Bear Vinyl Plush Doll có giá 280.000 VND. Sản phẩm có số lượng hạn chế, hãy nhanh tay sở hữu trước khi hết hàng!
	Khám phá thế giới Monsters' Carnival Hirono Monsters' Carnival Series Figures mang đến một thế giới kỳ ảo với những nhân vật quái vật dễ thương. Series này lấy cảm hứng từ lễ hội carnival với màu sắc rực rỡ và thiết kế vui nhộn. Các nhân vật trong series: Clown Monster: Nhân vật hề với nụ cười bí ẩn Lion Tamer: Người huấn luyện sư tử với trang phục rực rỡ Acrobat: Người nghệ sĩ xiếc với khả năng nhào lộn Ringmaster: Người chỉ huy carnival với cây gậy quyền uy Ý nghĩa của series: Series này không chỉ mang tính giải trí mà còn gửi gắm thông điệp về việc đón nhận sự khác biệt. Mỗi nhân vật quái vật đều có câu chuyện riêng, dạy chúng ta rằng vẻ bề ngoài không quan trọng bằng trái tim và tâm hồn. Thông tin sản phẩm: Giá: 300.000 VND Kích thước: 10-15cm Chất liệu: PVC cao cấp Số lượng: 4 nhân vật trong series
	Shelter Series: Nơi trú ẩn của tâm hồn Hirono Shelter Series Figures kể về câu chuyện của những chú chim tìm kiếm mái ấm. Series này mang đến thông điệp sâu sắc về việc tìm kiếm sự bình yên và thuộc về trong cuộc sống bận rộn. Các chủ đề trong series: Birdcage: Lồng chim - biểu tượng cho sự

	giam cầm và khao khát tự do Circus: Rạp xiếc - nơi những chú chim biểu diễn để kiếm sống Poet: Nhà thơ - chú chim với cây bút và trang giấy Musician: Nhạc sĩ - chú chim với cây đàn và nốt nhạc Thông điệp nghệ thuật: Mỗi nhân vật trong Shelter Series đều mang một câu chuyện riêng. Series này khuyến khích chúng ta suy nghĩ về sự tự do, về việc tìm kiếm ý nghĩa trong cuộc sống, và về cách chúng ta xây dựng "mái ấm" cho tâm hồn mình. Chi tiết sản phẩm: Giá: 280.000 VND Kích thước: 8-12cm Chất liệu: Ceramic và PVC kết hợp Số lượng: 4 nhân vật trong series
	Nghệ thuật Ấn tượng qua góc nhìn SKULLPANDA SKULLPANDA L'impressionnisme Series Plush Doll là sự kết hợp độc đáo giữa phong cách nghệ thuật Ấn tượng Pháp và thiết kế SKULLPANDA. Series này mang đến cái nhìn mới mẻ về nghệ thuật cổ điển. Các tác phẩm trong series: Water Lilies: Bông sen trên mặt nước với hiệu ứng ánh sáng Haystack: Đồng cỏ với những bó rơm vàng Poppy Field: Cánh đồng hoa anh túc rực rỡ Rouen Cathedral: Nhà thờ Rouen trong nhiều góc nhìn Sự kết hợp độc đáo: Việc kết hợp nghệ thuật Ấn tượng với mặt nạ sọ người tạo nên một contrast thú vị. Series này khuyến khích người xem suy nghĩ về nghệ thuật, về cách chúng ta cảm nhận và diễn giải thế giới xung quanh. Giá trị nghệ thuật:

	Mỗi plush doll trong series đều là một tác phẩm nghệ thuật mini. Chúng không chỉ là đồ chơi mà còn là phương tiện để học hỏi và thưởng thức nghệ thuật Pháp thế kỷ 19. Thông số kỹ thuật: Giá: 280.000 VND Kích thước: 15cm Chất liệu: Plush cao cấp với chi tiết PVC Số lượng: 4 tác phẩm trong series
	Gặp gỡ chú gấu trúc lười biếng SKULLPANDA Lazy Panda Plush Doll Pendant là sự kết hợp hoàn hảo giữa phong cách SKULLPANDA đặc trưng và thiết kế plush doll đáng yêu. Chú gấu trúc này mang đến thông điệp về việc trân trọng những khoảnh khắc nghỉ ngơi. Đặc điểm thiết kế: Mặt nạ sọ người đặc trưng của SKULLPANDA Lông plush mềm mại với màu đen trắng cổ điển Dây chuyền có thể tháo rời Kích thước: 8cm (không bao gồm dây) Ý nghĩa của Lazy Panda: Trong xã hội hiện đại với nhịp sống hối hả, Lazy Panda nhắc nhở chúng ta về việc nghỉ ngơi. "Lười biếng" đôi khi là cách để nạp năng lượng, để suy nghĩ sâu sắc hơn về cuộc sống. Chú gấu trúc này khuyến khích sự cân bằng giữa làm việc và nghỉ ngơi. Cách sử dụng: Có thể đeo như dây chuyền, hoặc đặt trên bàn làm việc như một món đồ decor dễ thương. Lazy Panda cũng rất phù hợp để tặng người thân yêu trong những dịp đặc biệt. Thông tin mua hàng:

	Giá: 280.000 VND Chất liệu: Plush cao cấp Xuất xứ: Việt Nam
	"You Found Me!" - Trò chơi tìm kiếm thú vị SKULLPANDA You Found Me! Series Plush Doll Pendant mang đến trải nghiệm tương tác độc đáo. Đây là series đầu tiên của SKULLPANDA có yếu tố game, khuyến khích người chơi tham gia vào cuộc tìm kiếm. Cơ chế hoạt động: Mỗi plush doll trong series đều "ẩn mình" trong một thiết kế phức tạp. Người chơi cần tìm cách "phát hiện" chú gấu trúc đang ẩn náu. Đây là sự kết hợp giữa nghệ thuật và trí tuệ. Các nhân vật: Forest Hider: Ẩn trong rừng cây Cave Explorer: Trong hang động bí mật Cloud Drifter: Trên những đám mây Ocean Diver: Dưới đáy đại dương Ý nghĩa giáo dục: Series này không chỉ mang tính giải trí mà còn giúp phát triển khả năng quan sát và tư duy logic. Đây là món quà hoàn hảo cho trẻ em và những ai yêu thích trò chơi trí tuệ. Thiết kế đặc biệt: Mỗi pendant đều có dây chuyền có thể tháo rời, cho phép sử dụng linh hoạt. Chất liệu plush cao cấp đảm bảo độ bền và an toàn. Thông tin sản phẩm: Giá: 280.000 VND Kích thước: 10cm Chất liệu: Plush và PVC kết hợp Độ tuổi phù hợp: 8+ Số lượng: 4 nhân vật trong series

IV. About us

1. **Banner:**

V. Contact

1. **Banner:**

VI. Cart

1. **Banner:**